

## 客户技术支持备忘录

工程师姓名: 庄灿强	软件版本: AD6.6	日期: 2006/11/28	客户单位:	处理情况:
---------------	----------------	-------------------	-------	-------

### 问题现状描述:

Altium designer 6 软件在 PCB 中进行铺地时,所有的过孔和都是十字连接的,没有像 DXP2004 和 99SE 一样只有接地的 PAD 才是十字连接而过孔是直接连接的!在哪里设置可以? 如下图所示:

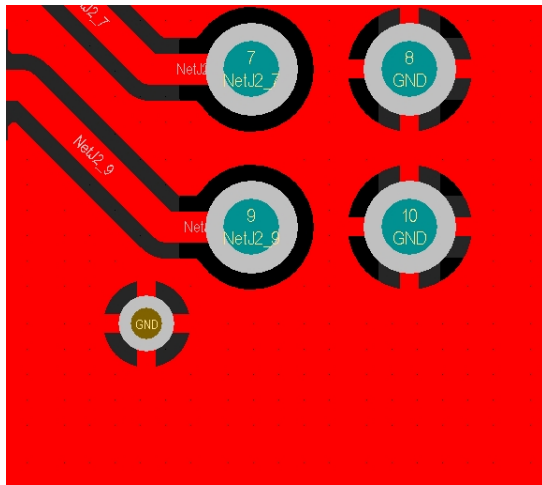

### 处理问题方法:

**step1:** design>rules>plane>polygon connection style

**step2:**new rule>advanced>query helper>object type checks>双击 ISVIA>OK 退出>将 connect style 改为 direct connect

**step3:**将此 priority 设置为 1, 默认为 2。OK 退出。

修改成功后的铺地效果图:

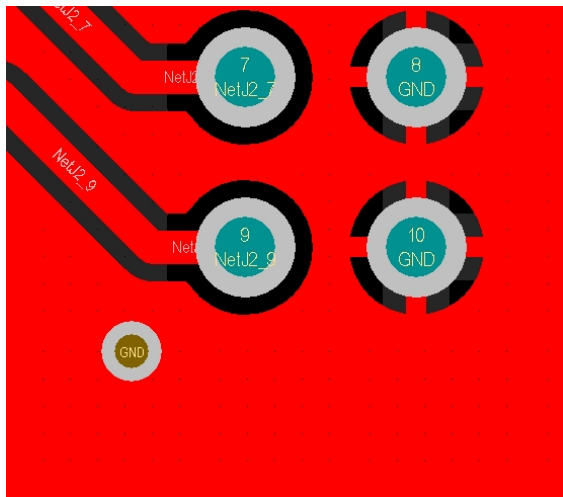

具体操作图如下：

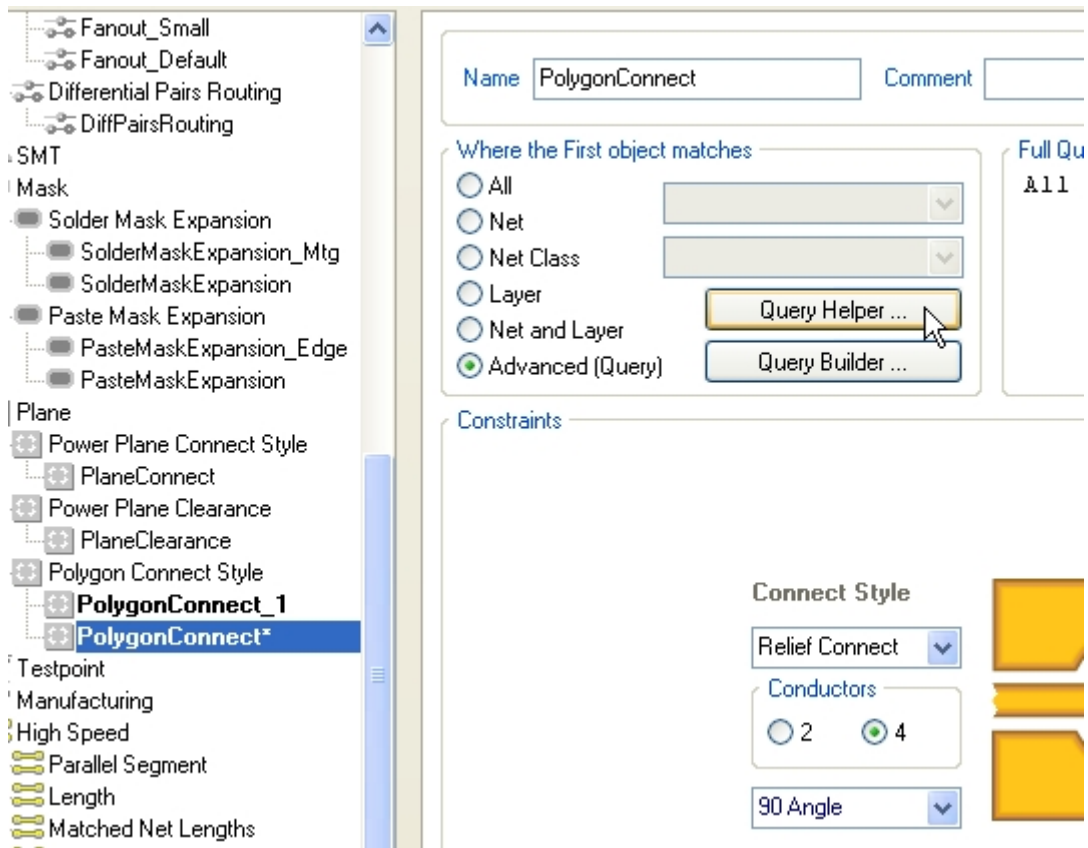
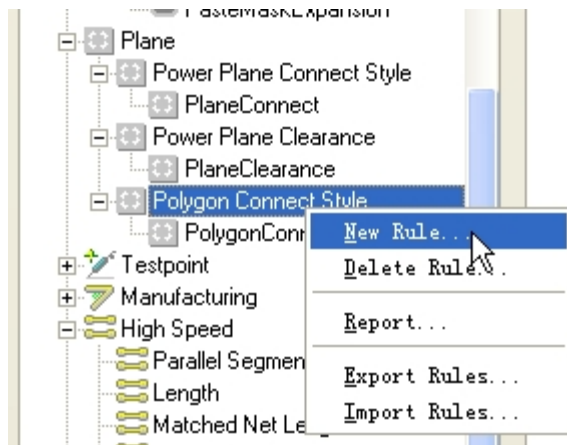

双击 isVia ， OK 退出

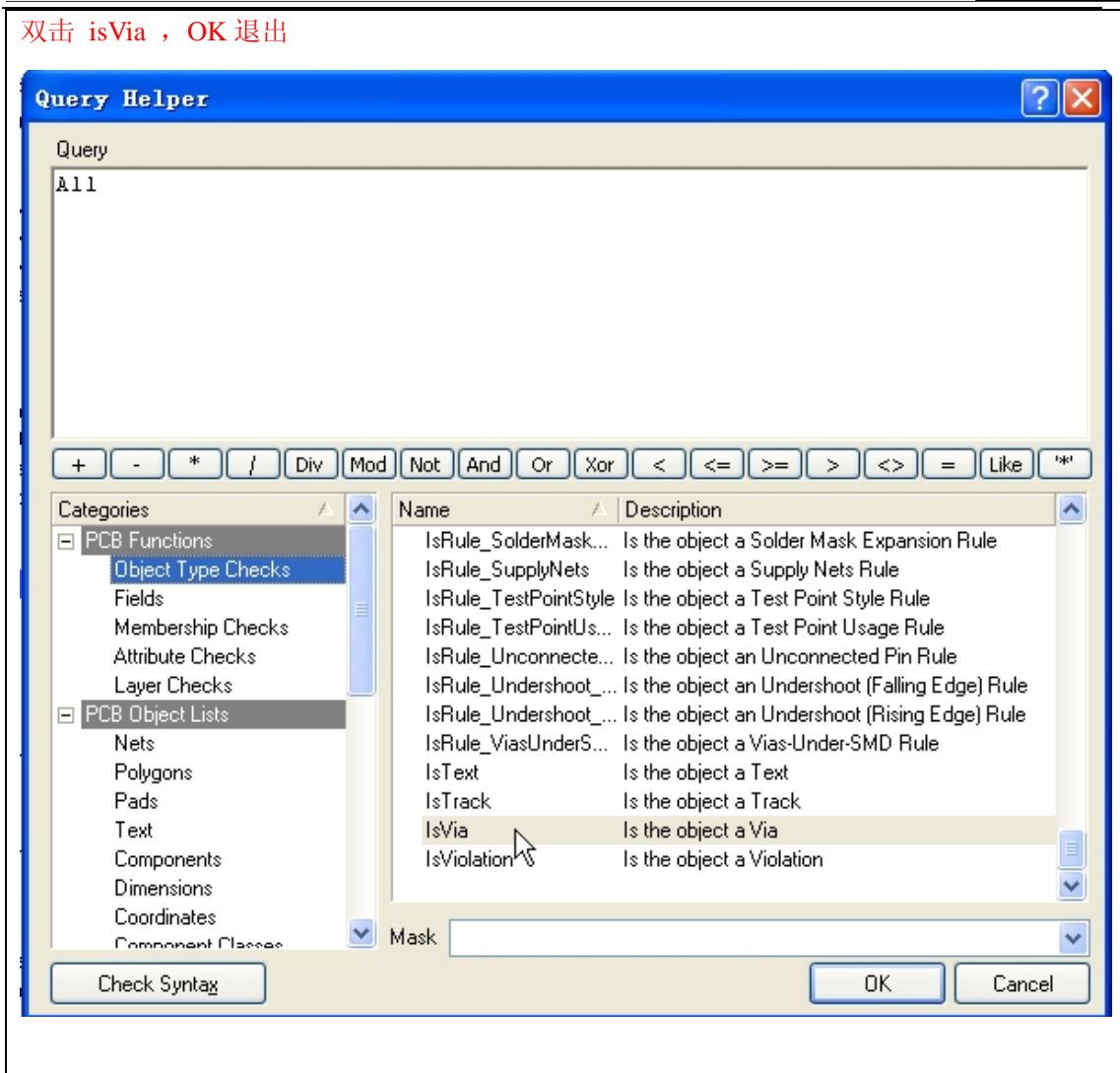

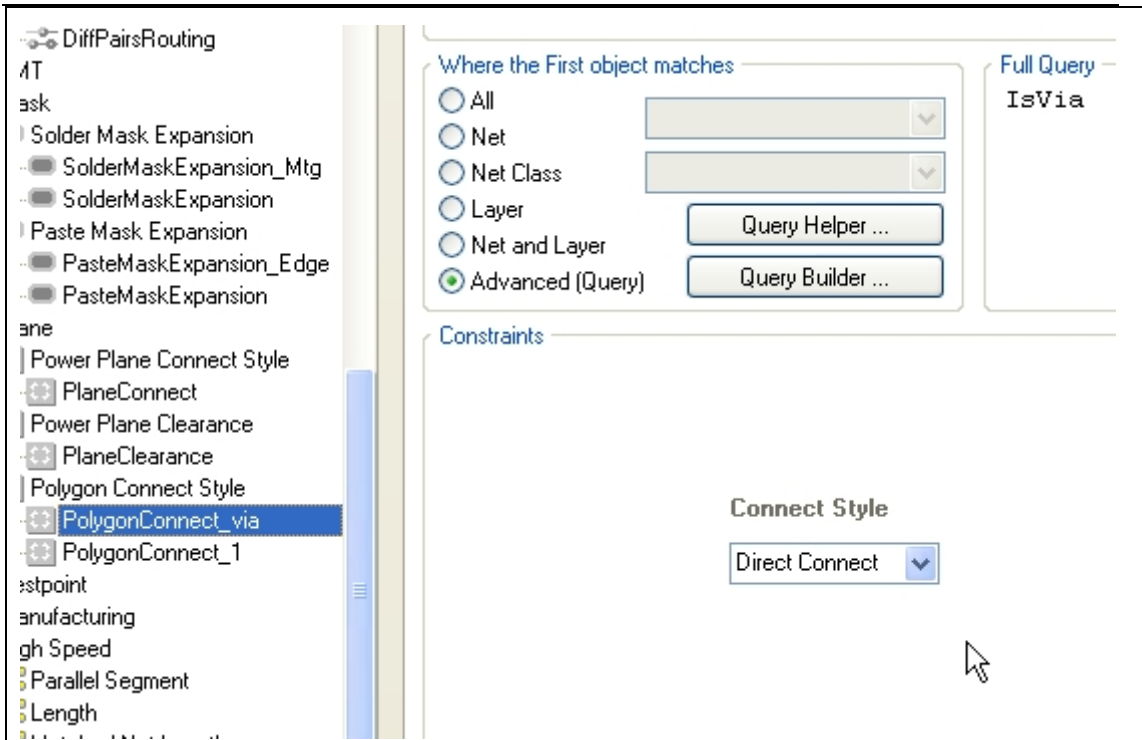

点击 **Priorities**，修改优先权

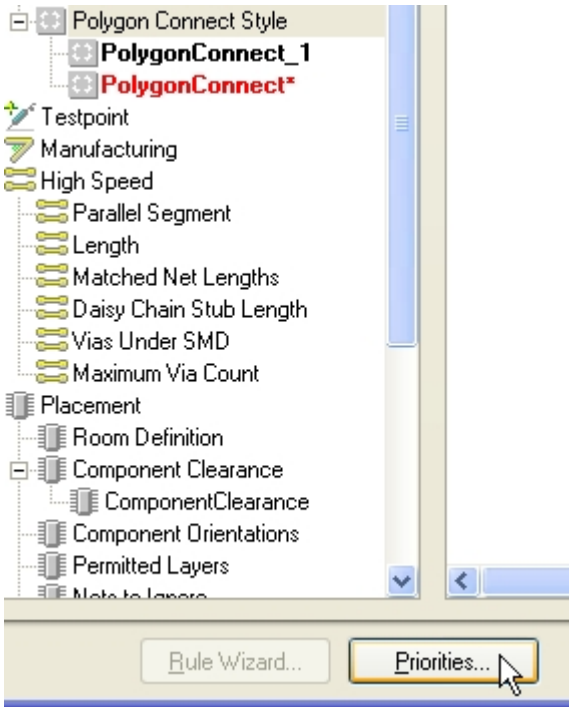

选中 isVia，点击 Increase Priority，即可把 isVia 的优先改为 1。再 close

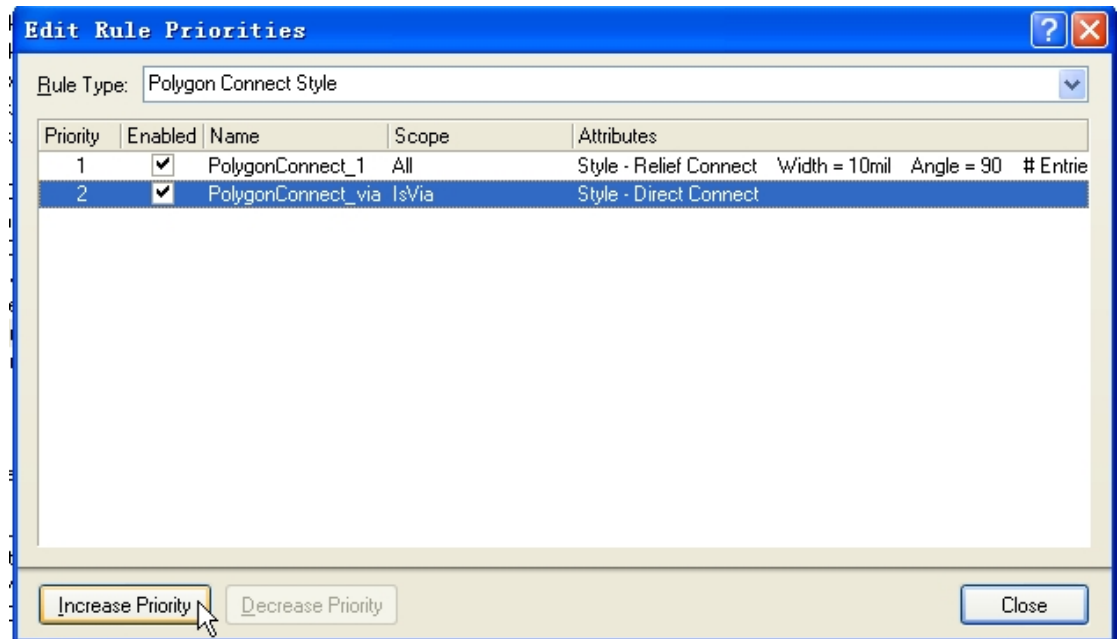

最后确定后，铺地即可。